

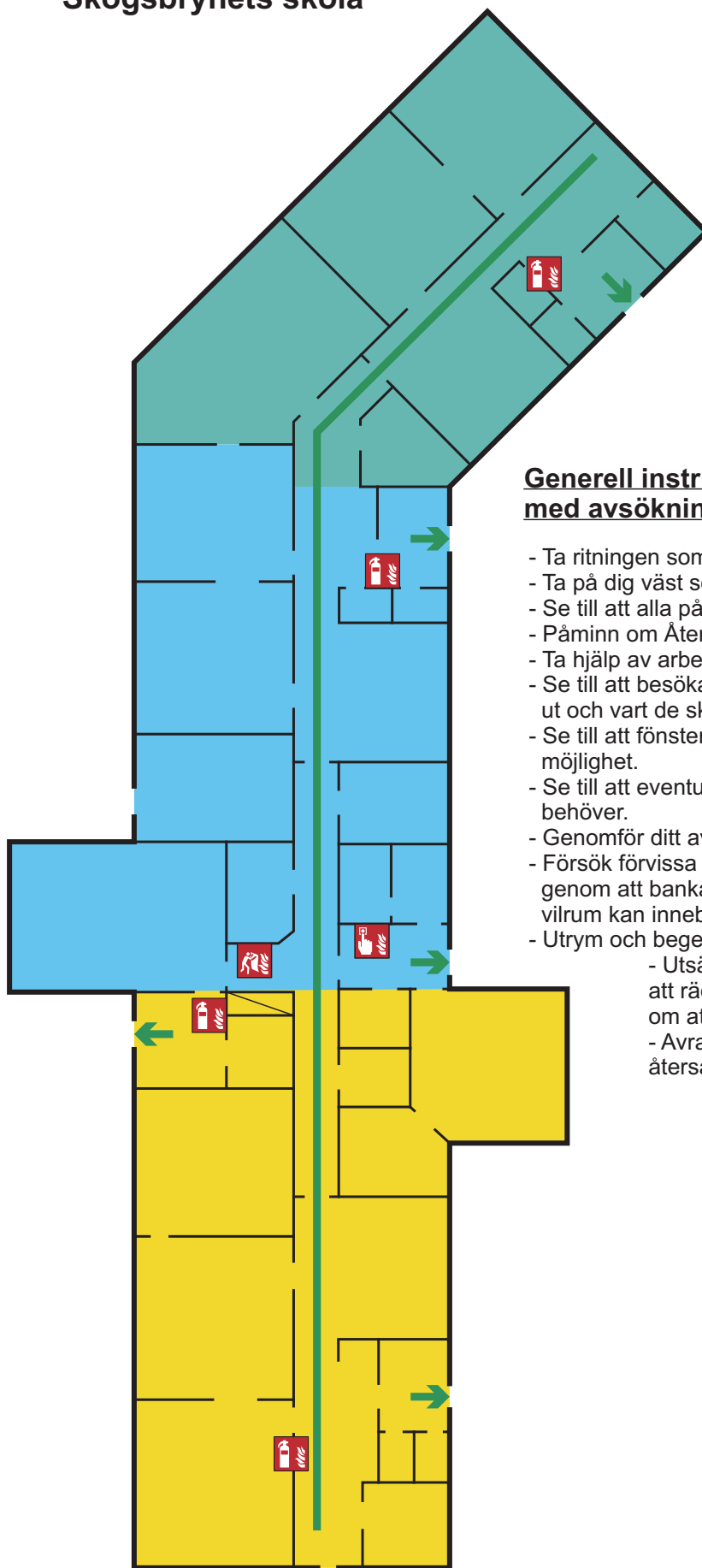



# AVSÖKNINGSOMRÅDE

Skogsbrynets skola



## Generell instruktion för utrymningsledare med avsökningsplan.

- Ta ritningen som anger ditt avsökningsområde.
- Ta på dig väst som visar att du är Utrymningsledare.
- Se till att alla påbörjar utrymningen.
- Påminn om Återsamlingsplatsen.
- Ta hjälp av arbetskamrat om det behövs.
- Se till att besökare får information om hur de tar sig ut och vart de ska gå.
- Se till att fönster, dörrar och skåp stängs om det finns möjlighet.
- Se till att eventuella handikappade får den hjälp de behöver.
- Genomför ditt avsök.
- Försök förvissa dig att låsta rummen är tomma genom att banka hårt. Tänk på att låsta toalett- och vilrum kan innebära att någon finns där.
- Utrym och bege dig till återsamlingsplatsen
  - Utsätt dig själv inte för fara. Det är bättre att räddningstjänsten får en tidig kunskap om att du inte hunnit göra ditt avsök.
  - Avrapportera till ledaren på återsamlingsplatsen.

-  Handbrandsläckare  
Fire extinguisher
-  Brandfilt  
Fire blanket
-  Larmtryckknapp  
Fire alarm button

## SITUATIONSPLAN

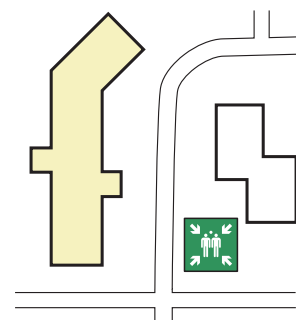

Din logotyp

070 123 45 67  
info@epost.se  
www.adress.se

Ritkonsult  
123456 A1